

## **Comptages Automatiques**

n°1601701

**LISSIEU**

8 ALLÉE DE LA CHAPELLE - 2 Sens

**Entre** Ch. du Vieux Bourg

**Et** Allée de la Combe

**Du** 21/01/2016

**Au** 27/01/2016

**Plan de la Section**

POUR TOUTE DEMANDE D'INFORMATION, CONTACTER  
JOHAN GAGNAIRE : 04 69 64 51 92  
ZAIDI DEBBOUS : 04 69 64 51 95

Commune	LISSIEU		Réf	1601701
N°	8	Voie	ALLÉE DE LA CHAPELLE	
Période du	21/01/2016	au	27/01/2016	Moyenne JO sur
				5 Jours
			Mode	2

Synthèse TV		Moyenne JO	446	Débit total	5448
De	Ch. du Vieux Bourg	Sens		De	Allée de la Combe
Vers	Allée de la Combe	E / O		Vers	Ch. du Vieux Bourg
Moyenne JO	408	Débit total	2 531	Moyenne JO	484
Jour le plus chargé	Mercredi	Avec	426	Jour le plus chargé	Mercredi
Axe limité à	50	Km/h		Axe limité à	50
Vitesse Moyenne	28,8	V15	12,3	Vitesse Moyenne	30,9
% Vitesse > 50	0%	V85	38,8	% Vitesse > 50	1%

Commentaire

Synthèse PL		Moyenne JO	0	Débit total	0
De		Sens		De	
Vers				Vers	
Moyenne JO		Débit total		Moyenne JO	
Jour le plus chargé		Avec		Jour le plus chargé	
Axe limité à		Km/h		Axe limité à	
Vitesse Moyenne		% PL	0%	Vitesse Moyenne	
% Vitesse >		V15		% Vitesse >	
		V85			

Commentaire

Les informations sont fournies à titre indicatif et peuvent varier des réalités observables sur le terrain. La Métropole Grand Lyon ne peut être tenu responsable des données manquantes ou erronées.  
MJO = Moyenne des jours ouvrables - TV = Tous Véh

Commune LISSIEU

N° 8 Voie ALLÉE DE LA CHAPELLE

Période du 21/01/2016 au 27/01/2016 Lun.  Mar.  Mer.  Jeu.  Ven.

Moyenne JO sur 5 Jours

sens 1  E / O

Ch. du Vieux Bourg

Allée de la Combe

HEURE	lundi 25/01/16	mardi 26/01/16	mercredi 27/01/16	jeudi 21/01/16	vendredi 22/01/16	samedi 23/01/16	dimanche 24/01/16	Débit JO	Moyenne JO	Débit Période	Moyenne Période
00:00 à 01:00	0	3	1	1	0	2	5	5	1	12	2
01:00 à 02:00	0	0	0	0	3	1	6	3	1	10	1
02:00 à 03:00	0	0	0	0	0	1	2	0	0	3	0
03:00 à 04:00	0	0	0	0	0	0	0	0	0	0	0
04:00 à 05:00	0	1	0	0	0	0	1	1	0	2	0
05:00 à 06:00	1	1	0	0	0	0	0	2	0	2	0
06:00 à 07:00	6	1	5	8	7	2	0	27	5	29	4
07:00 à 08:00	24	26	26	18	17	4	2	111	22	117	17
08:00 à 09:00	34	32	33	37	38	15	3	174	35	192	27
09:00 à 10:00	21	16	19	21	23	19	4	100	20	123	18
10:00 à 11:00	21	19	19	24	26	17	18	109	22	144	21
11:00 à 12:00	21	25	29	27	20	26	34	122	24	182	26
12:00 à 13:00	31	26	24	18	22	33	29	121	24	183	26
13:00 à 14:00	24	26	32	18	23	15	9	123	25	147	21
14:00 à 15:00	20	15	22	17	16	23	5	90	18	118	17
15:00 à 16:00	25	22	30	26	32	20	14	135	27	169	24
16:00 à 17:00	39	38	29	40	43	27	18	189	38	234	33
17:00 à 18:00	56	49	51	54	42	23	23	252	50	298	43
18:00 à 19:00	41	43	57	33	40	20	15	214	43	249	36
19:00 à 20:00	26	32	26	25	37	13	3	146	29	162	23
20:00 à 21:00	4	8	10	13	16	14	2	51	10	67	10
21:00 à 22:00	12	6	6	1	7	7	5	32	6	44	6
22:00 à 23:00	3	3	3	6	5	4	1	20	4	25	4
23:00 à 00:00	2	2	4	2	1	5	3	11	2	19	3
<b>Débit</b>	<b>411</b>	<b>394</b>	<b>426</b>	<b>389</b>	<b>418</b>	<b>291</b>	<b>202</b>	<b>2038</b>	<b>408</b>	<b>2531</b>	<b>362</b>
<b>Moyenne HPM</b>	<b>26</b>	<b>25</b>	<b>26</b>	<b>25</b>	<b>26</b>						
<b>Moyenne HPS</b>	<b>45</b>	<b>43</b>	<b>46</b>	<b>42</b>	<b>42</b>	<b>Jour le plus chargé</b>	<b>Mercredi</b>	<b>Avec</b>	<b>426</b>	<b>Vh / jour</b>	
<b>Moyenne Nuit</b>	<b>3</b>	<b>2</b>	<b>3</b>	<b>3</b>	<b>4</b>	HPM de	07h à 10h	HPS de	16h à 19h	Nuit de	20h à 07h

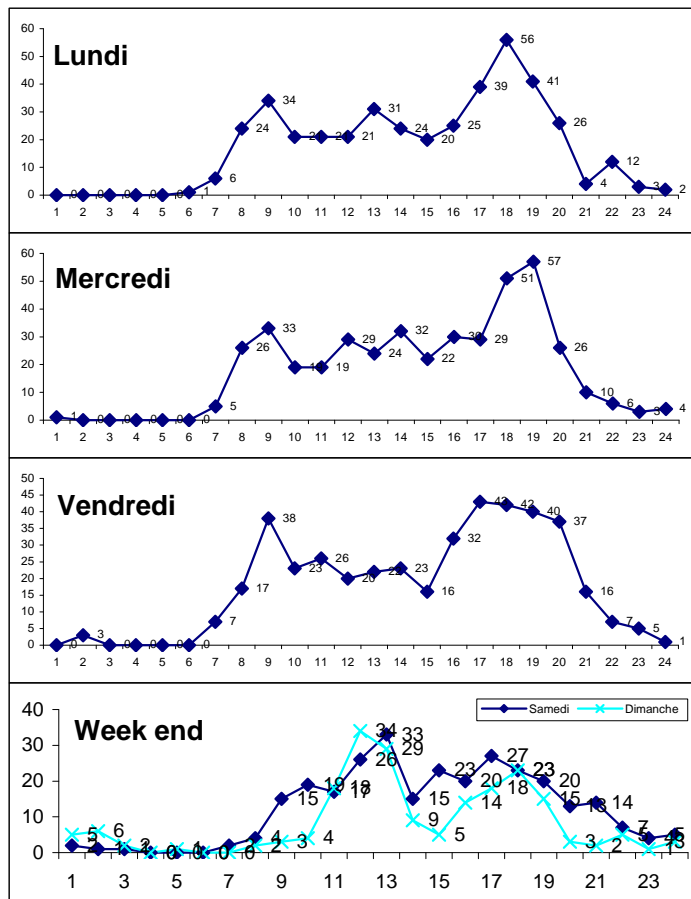

Les graphiques représentent la répartition du nombre de véhicules (en ordonnée) par tranche horaire (en abscisse). Sur le tableau des données, la valeur la plus haute pour l'heure de pointe du matin est en jaune, et en bleu pour le soir.

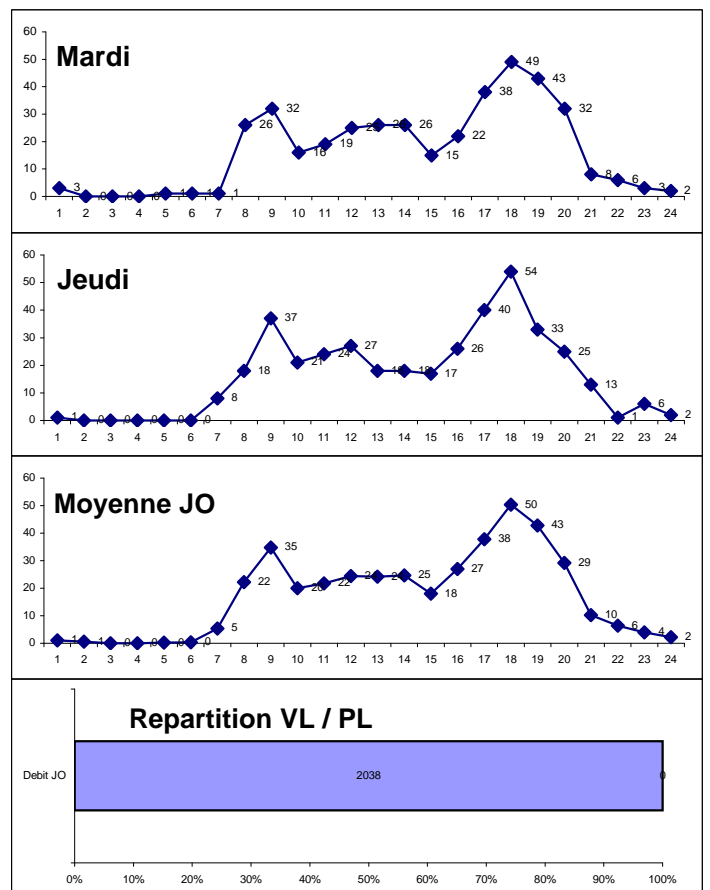

Commune  sens 1

N°  Voie

Période du  au

Moyenne JO sur  Jours Lun.  Mar.  Mer.  Jeu.  Ven.

Vitesses	lundi 25/01/16		mardi 26/01/16		mercredi 27/01/16		jeudi 21/01/16		vendredi 22/01/16		samedi 23/01/16		dimanche 24/01/16		Moyenne JO		
	Jour	Nuit	Jour	Nuit	Jour	Nuit	Jour	Nuit	Jour	Nuit	Jour	Nuit	Jour	Nuit	Jour	Nuit	%
0 à 30	153	5	140	12	150	12	115	11	133	13	93	8	73	8	138	11	37%
30 à 40	202	21	204	11	213	14	209	17	212	20	142	21	102	16	208	17	55%
40 à 50	28	2	25	2	34	3	34	3	34	6	20	7	2	1	31	3	8%
50 à 60	0	0	0	0	0	0	0	0	0	0	0	0	0	0	0	0	
60 à 70	0	0	0	0	0	0	0	0	0	0	0	0	0	0	0	0	
70 à 80	0	0	0	0	0	0	0	0	0	0	0	0	0	0	0	0	
80 à 90	0	0	0	0	0	0	0	0	0	0	0	0	0	0	0	0	
90 à 100	0	0	0	0	0	0	0	0	0	0	0	0	0	0	0	0	
100 à 110	0	0	0	0	0	0	0	0	0	0	0	0	0	0	0	0	
110 à 120	0	0	0	0	0	0	0	0	0	0	0	0	0	0	0	0	
120 à 130	0	0	0	0	0	0	0	0	0	0	0	0	0	0	0	0	
130 à 150	0	0	0	0	0	0	0	0	0	0	0	0	0	0	0	0	
<b>Débit</b>	383	28	369	25	397	29	358	31	379	39	255	36	177	25	377,2	30,4	100%
	411		394		426		389		418		291		202		408		

Vitesse moyenne JO : 28,8 Km/h  
 Vitesse moyenne JO de jour : 28,5 Km/h  
 Vitesse moyenne JO de nuit : 29,1 Km/h

Véhicules dépassant la limitation :  
 50 Km/h ⇒  soit   
 Jour : de 07h à 20h      Nuit : de 20h à 07h

V15 : 12,33 Km/h  
 V85 : 38,8 Km/h

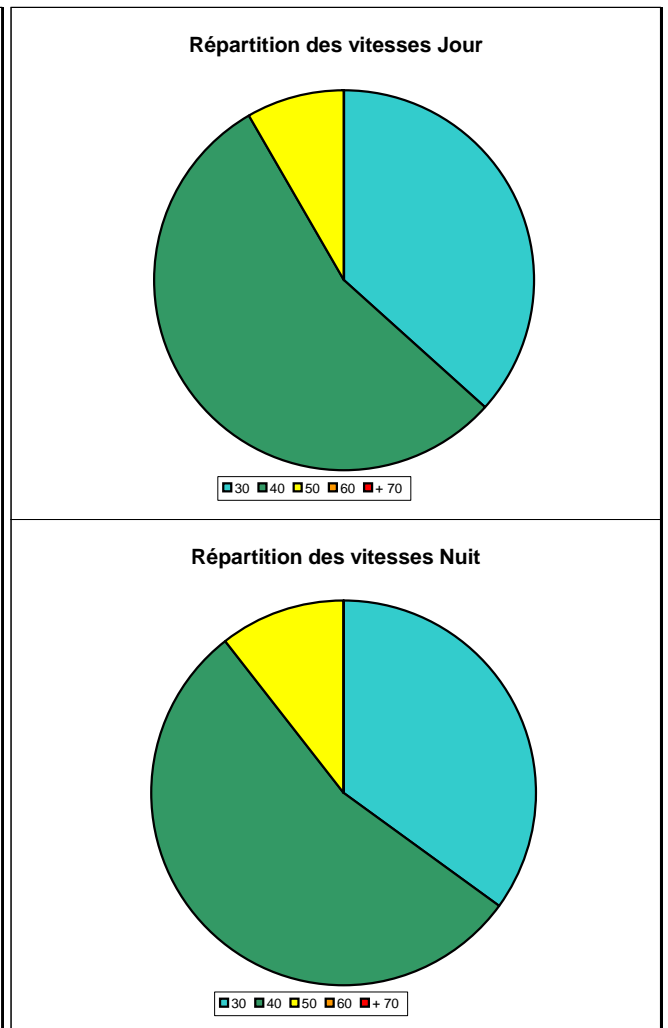
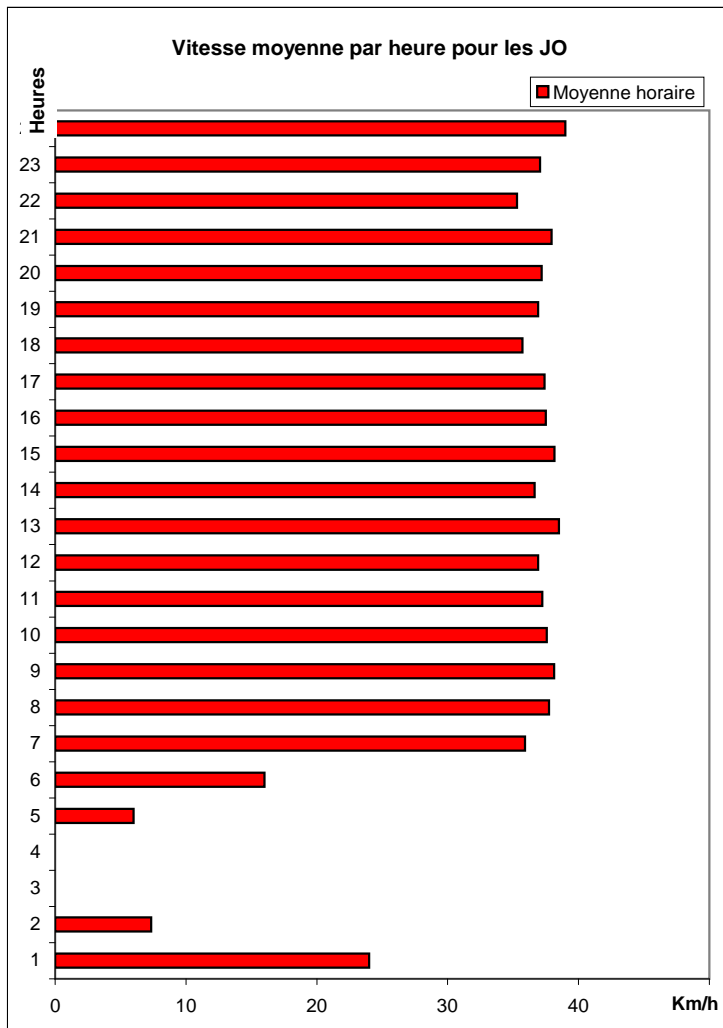

La vitesse V85 définit la vitesse en dessous de laquelle circulent 85 % des Véhicules. La vitesse V15 définit la vitesse en dessous de laquelle circulent 15 % des Véhicules.

Les informations sont fournies à titre indicatif et peuvent varier des réalités o

Commune LISSIEU

N° 8 Voie ALLÉE DE LA CHAPELLE

Période du 21/01/2016 au 27/01/2016 Lun.  Mar.  Mer.  Jeu.  Ven.

Moyenne JO sur 5 Jours

sens 2  O / E

Allée de la Combe

Ch. du Vieux Bourg

HEURE	lundi 25/01/16	mardi 26/01/16	mercredi 27/01/16	jeudi 21/01/16	vendredi 22/01/16	samedi 23/01/16	dimanche 24/01/16	Débit JO	Moyenne JO	Débit Période	Moyenne Période
00:00 à 01:00	2	0	0	3	2	3	7	7	1	17	2
01:00 à 02:00	0	0	0	0	0	4	4	0	0	8	1
02:00 à 03:00	0	0	0	0	0	0	2	0	0	2	0
03:00 à 04:00	0	0	1	0	0	0	1	1	0	2	0
04:00 à 05:00	1	1	1	1	0	0	0	4	1	4	1
05:00 à 06:00	0	0	0	0	1	2	1	1	0	4	1
06:00 à 07:00	18	18	25	20	17	3	2	98	20	103	15
07:00 à 08:00	72	77	79	74	85	3	2	387	77	392	56
08:00 à 09:00	54	63	41	63	57	13	3	278	56	294	42
09:00 à 10:00	28	22	23	24	28	26	11	125	25	162	23
10:00 à 11:00	16	27	21	23	27	26	22	114	23	162	23
11:00 à 12:00	30	24	26	31	27	25	29	138	28	192	27
12:00 à 13:00	16	25	28	29	19	27	15	117	23	159	23
13:00 à 14:00	22	28	23	24	30	16	7	127	25	150	21
14:00 à 15:00	15	25	33	26	20	20	14	119	24	153	22
15:00 à 16:00	29	28	29	15	19	19	12	120	24	151	22
16:00 à 17:00	37	32	33	36	36	24	17	174	35	215	31
17:00 à 18:00	49	45	38	42	37	24	18	211	42	253	36
18:00 à 19:00	35	32	47	28	31	14	14	173	35	201	29
19:00 à 20:00	18	22	29	18	26	16	6	113	23	135	19
20:00 à 21:00	9	13	19	10	13	19	8	64	13	91	13
21:00 à 22:00	0	5	6	5	7	9	2	23	5	34	5
22:00 à 23:00	0	3	2	5	3	3	2	13	3	18	3
23:00 à 00:00	0	2	2	1	6	2	2	11	2	15	2
<b>Débit</b>	<b>451</b>	<b>492</b>	<b>506</b>	<b>478</b>	<b>491</b>	<b>298</b>	<b>201</b>	<b>2418</b>	<b>484</b>	<b>2917</b>	<b>417</b>
<b>Moyenne HPM</b>	<b>51</b>	<b>54</b>	<b>48</b>	<b>54</b>	<b>57</b>						
<b>Moyenne HPS</b>	<b>40</b>	<b>36</b>	<b>39</b>	<b>35</b>	<b>35</b>						
<b>Moyenne Nuit</b>	<b>3</b>	<b>4</b>	<b>5</b>	<b>4</b>	<b>4</b>						
						<b>Jour le plus chargé</b>		<b>Mercredi</b>		<b>Avec</b>	
						HPM de 07h à 10h		HPS de 16h à 19h		Nuit de 20h à 07h	
										<b>506</b>	
										<b>Vh / jour</b>	

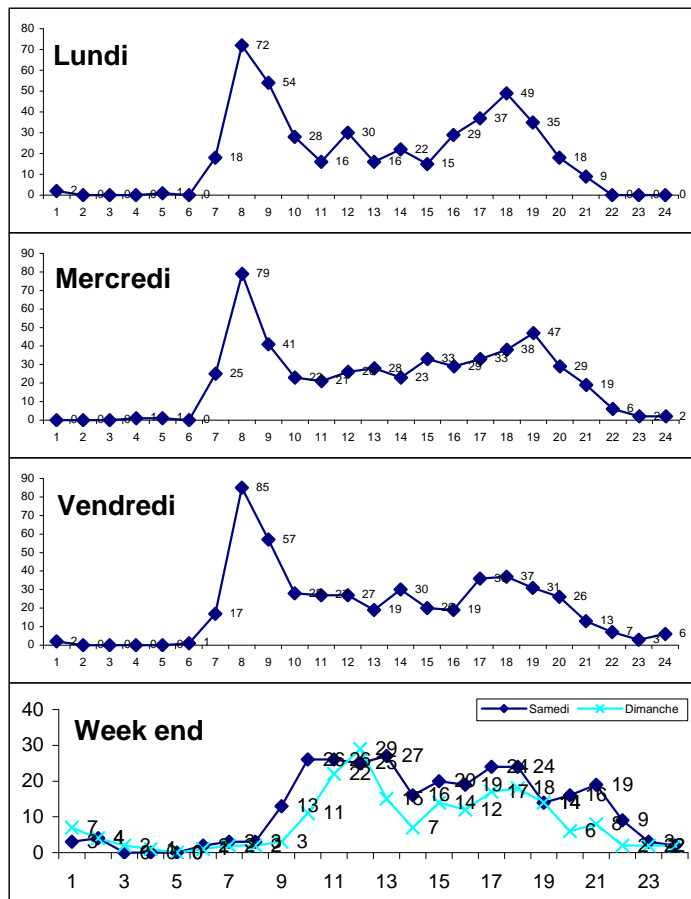

Les graphiques représentent la répartition du nombre de véhicules (en ordonnée) par tranche horaire (en abscisse). Sur le tableau des données, la valeur la plus haute pour l'heure de pointe du matin est en jaune, et en bleu pour le soir.

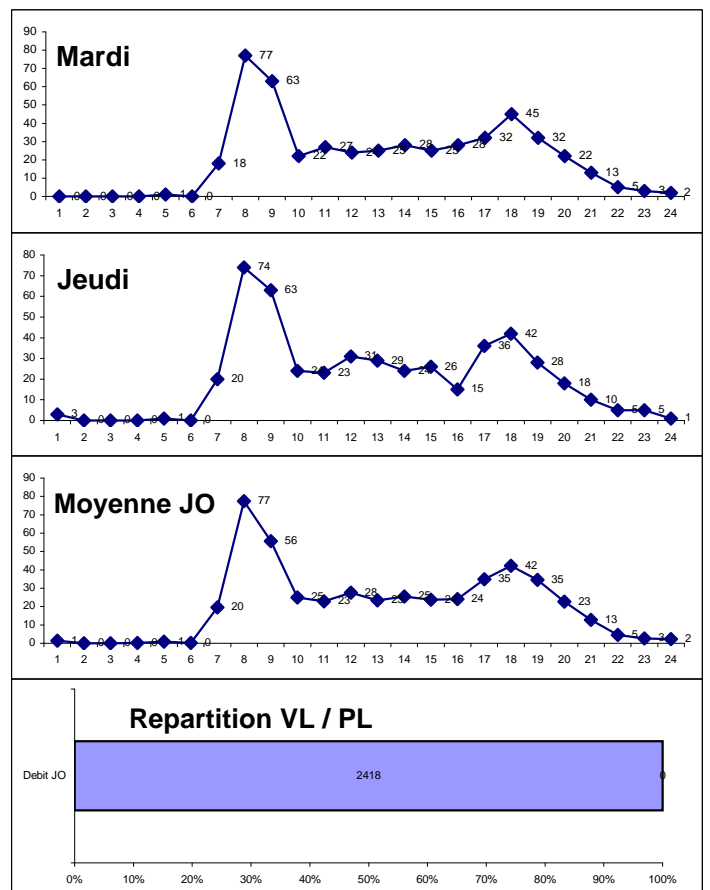

Commune  sens 2

N°  Voie

Période du  au

Moyenne JO sur  Jours Lun.  Mar.  Mer.  Jeu.  Ven.

Vitesses	lundi 25/01/16		mardi 26/01/16		mercredi 27/01/16		jeudi 21/01/16		vendredi 22/01/16		samedi 23/01/16		dimanche 24/01/16		Moyenne JO		
	Jour	Nuit	Jour	Nuit	Jour	Nuit	Jour	Nuit	Jour	Nuit	Jour	Nuit	Jour	Nuit	Jour	Nuit	%
0 à 30	133	4	158	12	128	18	120	12	119	16	98	16	61	11	132	12	30%
30 à 40	219	21	225	26	252	30	237	26	247	20	120	23	93	14	236	25	54%
40 à 50	66	4	66	4	67	8	74	7	72	12	35	6	16	5	69	7	16%
50 à 60	3	1	1	0	3	0	2	0	4	1	0	0	0	1	3	0	1%
60 à 70	0	0	0	0	0	0	0	0	0	0	0	0	0	0	0	0	
70 à 80	0	0	0	0	0	0	0	0	0	0	0	0	0	0	0	0	
80 à 90	0	0	0	0	0	0	0	0	0	0	0	0	0	0	0	0	
90 à 100	0	0	0	0	0	0	0	0	0	0	0	0	0	0	0	0	
100 à 110	0	0	0	0	0	0	0	0	0	0	0	0	0	0	0	0	
110 à 120	0	0	0	0	0	0	0	0	0	0	0	0	0	0	0	0	
120 à 130	0	0	0	0	0	0	0	0	0	0	0	0	0	0	0	0	
130 à 150	0	0	0	0	0	0	0	0	0	0	0	0	0	0	0	0	
<b>Débit</b>	421	30	450	42	450	56	433	45	442	49	253	45	170	31	439,2	44,4	100%
	451		492		506		478		491		298		201		484		

Vitesse moyenne JO : 30,9 Km/h  
 Vitesse moyenne JO de jour : 30,7 Km/h  
 Vitesse moyenne JO de nuit : 31,2 Km/h

Véhicules dépassant la limitation :  
 50 Km/h ⇒  soit   
 Jour : de 07h à 20h      Nuit : de 20h à 07h

V15 : 15,11 Km/h  
 V85 : 40,85 Km/h

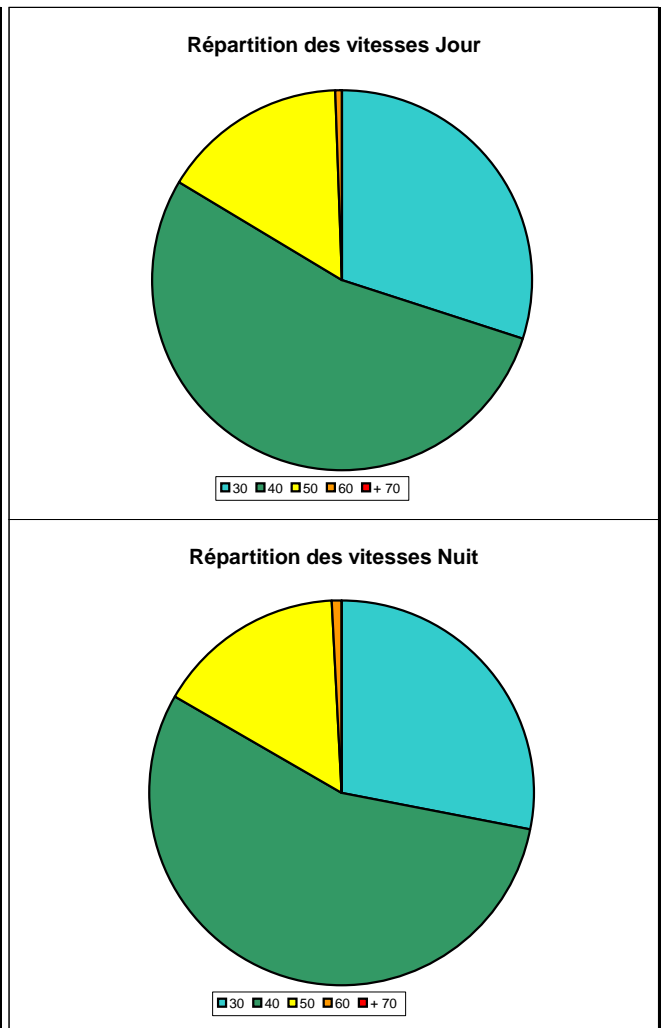
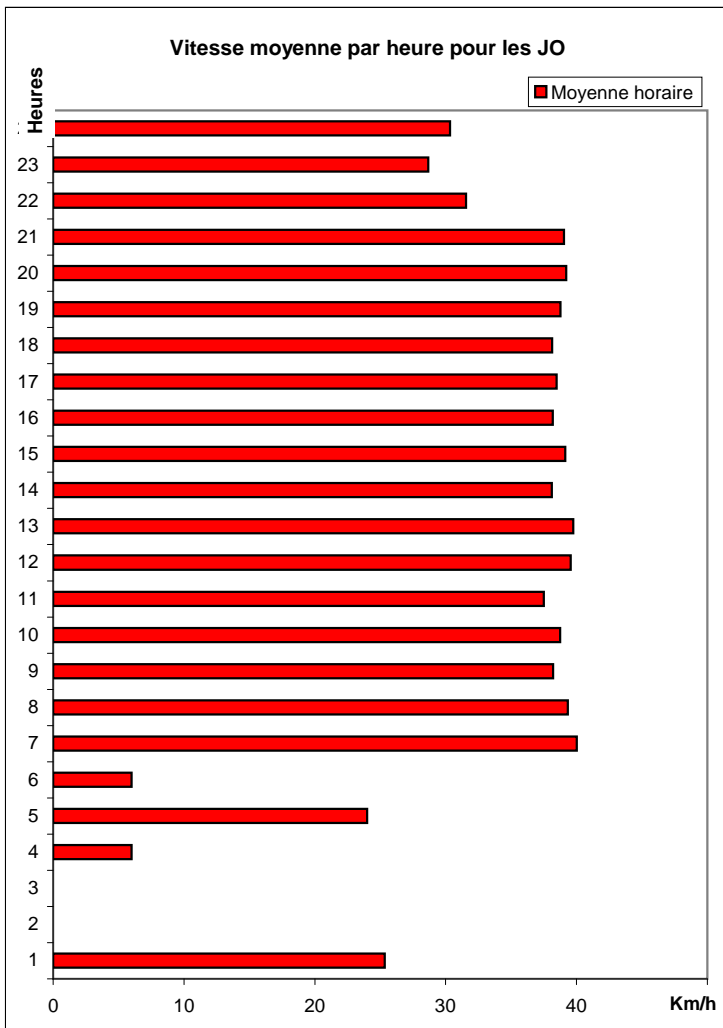

La vitesse V85 définit la vitesse en dessous de laquelle circulent 85 % des Véhicules. La vitesse V15 définit la vitesse en dessous de laquelle circulent 15 % des Véhicules.

Les informations sont fournies à titre indicatif et peuvent varier des réalités o