

Comptages Automatiques

n°1601702

LISSIEU

ALLÉE DE LA COMBE - 2 Sens

Entre Allée des Tilleuls

Et Allée de la Chapelle

Du 21/01/2016

Au 27/01/2016

Plan de la Section

POUR TOUTE DEMANDE D'INFORMATION, CONTACTER
JOHAN GAGNAIRE : 04 69 64 51 92
ZAIDI DEBBOUS : 04 69 64 51 95

Commune	LISSIEU		Réf	1601702
N°	Voie	ALLÉE DE LA COMBE	FUV	35809
Période du	21/01/2016	au	27/01/2016	Moyenne JO sur
				5 Jours
			Mode	2

Synthèse TV		Moyenne JO	465	Débit total	6032
De	Allée des Tilleuls	Sens		De	Allée de la Chapelle
Vers	Allée de la Chapelle	S / N		Vers	Allée des Tilleuls
Moyenne JO	328	Débit total	2 089	Moyenne JO	602
Jour le plus chargé	Mercredi	Avec	343	Jour le plus chargé	Mercredi
Axe limité à	50	Km/h		Axe limité à	50
Vitesse Moyenne	30,8	V15	16,6	Vitesse Moyenne	34,4
% Vitesse > 50	1%	V85	40,3	% Vitesse > 50	2%

Commentaire

Synthèse PL		Moyenne JO	0	Débit total	0
De		Sens		De	
Vers				Vers	
Moyenne JO		Débit total		Moyenne JO	
Jour le plus chargé		Avec		Jour le plus chargé	
Axe limité à		Km/h		Axe limité à	
Vitesse Moyenne		% PL	0%	Vitesse Moyenne	
% Vitesse >		V15		% Vitesse >	
		V85			

Commentaire

Les informations sont fournies à titre indicatif et peuvent varier des réalités observables sur le terrain. La Métropole Grand Lyon ne peut être tenu responsable des données manquantes ou erronées.
MJO = Moyenne des jours ouvrables - TV = Tous Véhicules

Commune LISSIEU

N° Voie ALLÉE DE LA COMBE

Période du 21/01/2016 au 27/01/2016 Lun. Mar. Mer. Jeu. Ven.

Moyenne JO sur 5 Jours

sens 1 S / N

Allée des Tileuls

Allée de la Chapelle

HEURE	lundi 25/01/16	mardi 26/01/16	mercredi 27/01/16	jeudi 21/01/16	vendredi 22/01/16	samedi 23/01/16	dimanche 24/01/16	Débit JO	Moyenne JO	Débit Période	Moyenne Période			
00:00 à 01:00	0	0	0	0	0	3	6	0	0	9	1			
01:00 à 02:00	0	0	0	0	1	2	4	1	0	7	1			
02:00 à 03:00	0	0	0	0	0	0	1	0	0	1	0			
03:00 à 04:00	0	0	0	0	0	0	2	0	0	2	0			
04:00 à 05:00	1	1	2	1	0	1	0	5	1	6	1			
05:00 à 06:00	0	0	1	1	1	1	2	3	1	6	1			
06:00 à 07:00	13	12	13	13	12	3	1	63	13	67	10			
07:00 à 08:00	40	43	40	49	47	6	1	219	44	226	32			
08:00 à 09:00	48	42	34	45	44	16	3	213	43	232	33			
09:00 à 10:00	23	16	16	27	19	29	15	101	20	145	21			
10:00 à 11:00	20	19	16	16	20	24	25	91	18	140	20			
11:00 à 12:00	14	18	20	27	22	26	27	101	20	154	22			
12:00 à 13:00	6	9	12	10	17	17	12	54	11	83	12			
13:00 à 14:00	29	24	29	24	22	15	6	128	26	149	21			
14:00 à 15:00	16	22	17	10	17	26	9	82	16	117	17			
15:00 à 16:00	14	18	23	15	20	19	9	90	18	118	17			
16:00 à 17:00	18	18	22	17	23	14	13	98	20	125	18			
17:00 à 18:00	23	23	28	18	22	13	23	114	23	150	21			
18:00 à 19:00	22	17	24	20	15	17	9	98	20	124	18			
19:00 à 20:00	12	14	15	12	18	15	7	71	14	93	13			
20:00 à 21:00	8	25	20	15	5	14	6	73	15	93	13			
21:00 à 22:00	2	2	6	3	4	3	2	17	3	22	3			
22:00 à 23:00	0	3	3	1	4	1	0	11	2	12	2			
23:00 à 00:00	0	1	2	1	1	3	0	5	1	8	1			
Débit	309	327	343	325	334	268	183	1638	328	2089	298			
Moyenne HPM	37	34	30	40	37									
Moyenne HPS	21	19	25	18	20	Jour le plus chargé		Mercredi		Avec				
Moyenne Nuit	2	4	4	3	3	HPM de 07h à 10h		HPS de 16h à 19h		Nuit de 20h à 07h				
											343		Vh / jour	

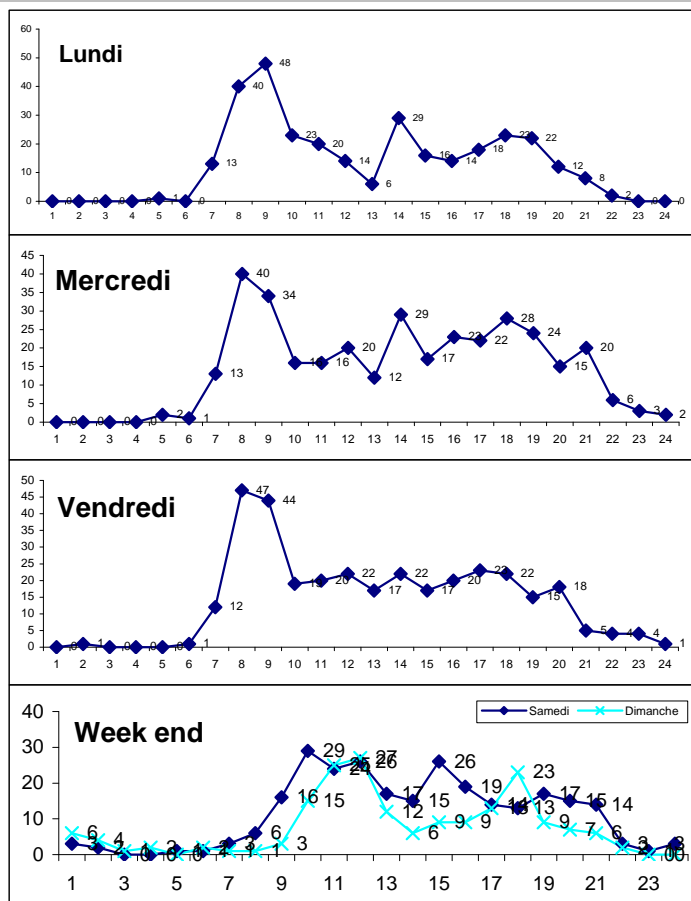

Les graphiques représentent la répartition du nombre de véhicules (en ordonnée) par tranche horaire (en abscisse). Sur le tableau des données, la valeur la plus haute pour l'heure de pointe du matin est en jaune, et en bleu pour le soir.

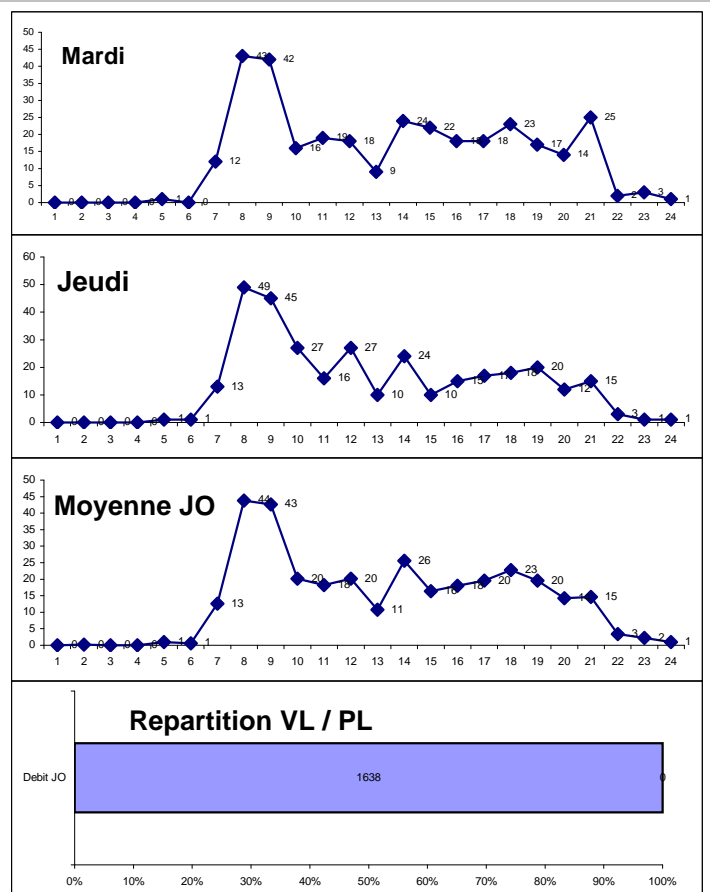

Commune sens 1

N° Voie

Période du au

Moyenne JO sur Jours Lun. Mar. Mer. Jeu. Ven.

Vitesses	lundi 25/01/16		mardi 26/01/16		mercredi 27/01/16		jeudi 21/01/16		vendredi 22/01/16		samedi 23/01/16		dimanche 24/01/16		Moyenne JO		
	Jour	Nuit	Jour	Nuit	Jour	Nuit	Jour	Nuit	Jour	Nuit	Jour	Nuit	Jour	Nuit	Jour	Nuit	%
0 à 30	75	6	77	17	76	12	83	14	76	9	81	9	60	9	77	12	27%
30 à 40	165	14	161	21	176	26	164	15	182	15	128	13	76	11	170	18	57%
40 à 50	45	3	44	6	42	9	40	5	44	2	25	9	23	4	43	5	15%
50 à 60	0	1	1	0	2	0	3	1	4	2	3	0	0	0	2	1	1%
60 à 70	0	0	0	0	0	0	0	0	0	0	0	0	0	0	0	0	
70 à 80	0	0	0	0	0	0	0	0	0	0	0	0	0	0	0	0	
80 à 90	0	0	0	0	0	0	0	0	0	0	0	0	0	0	0	0	
90 à 100	0	0	0	0	0	0	0	0	0	0	0	0	0	0	0	0	
100 à 110	0	0	0	0	0	0	0	0	0	0	0	0	0	0	0	0	
110 à 120	0	0	0	0	0	0	0	0	0	0	0	0	0	0	0	0	
120 à 130	0	0	0	0	0	0	0	0	0	0	0	0	0	0	0	0	
130 à 150	0	0	0	0	0	0	0	0	0	0	0	0	0	0	0	0	
Débit	285	24	283	44	296	47	290	35	306	28	237	31	159	24	292	35,6	100%
	309		327		343		325		334		268		183		328		

Vitesse moyenne JO : 30,8 Km/h
 Vitesse moyenne JO de jour : 31,3 Km/h
 Vitesse moyenne JO de nuit : 30,3 Km/h

Véhicules dépassant la limitation :

50 Km/h ⇒ 14 soit 1%
 Jour : de 07h à 20h Nuit : de 20h à 07h

V15 : 16,56 Km/h
 V85 : 40,35 Km/h

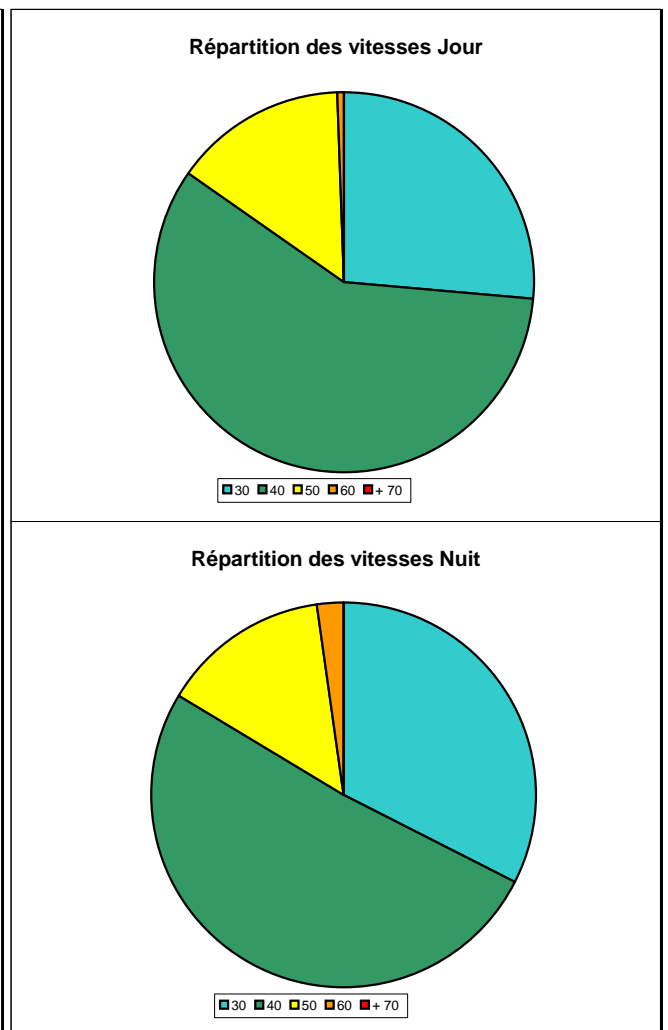
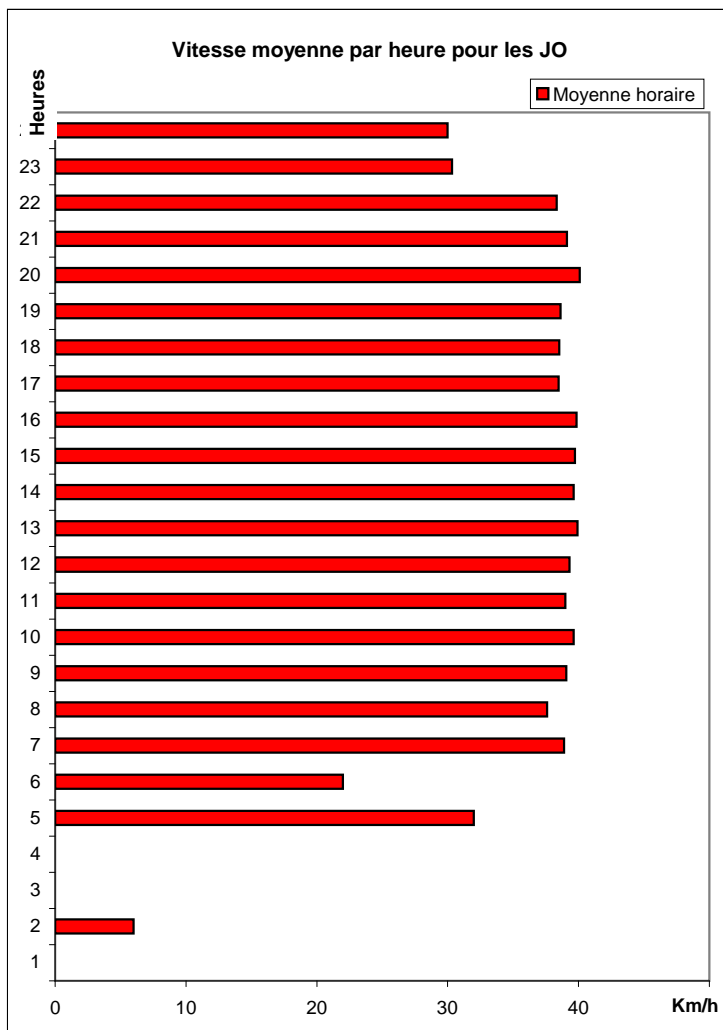

La vitesse V85 définit la vitesse en dessous de laquelle circulent 85 % des Véhicules. La vitesse V15 définit la vitesse en dessous de laquelle circulent 15 % des Véhicules.

Les informations sont fournies à titre indicatif et peuvent varier des réalités o

Commune N° Voie

Période du au Lun. Mar. Mer. Jeu. Ven.

Moyenne JO sur Jours

sens 2 N / S

HEURE	lundi 25/01/16	mardi 26/01/16	mercredi 27/01/16	jeudi 21/01/16	vendredi 22/01/16	samedi 23/01/16	dimanche 24/01/16	Débit JO	Moyenne JO	Débit Période	Moyenne Période
00:00 à 01:00	5	5	5	4	6	5	11	25	5	41	6
01:00 à 02:00	0	0	0	3	1	8	5	4	1	17	2
02:00 à 03:00	0	0	0	0	0	2	6	0	0	8	1
03:00 à 04:00	0	0	0	0	0	0	0	0	0	0	0
04:00 à 05:00	1	1	1	1	1	0	2	5	1	7	1
05:00 à 06:00	1	0	0	1	1	3	0	3	1	6	1
06:00 à 07:00	5	2	3	7	7	3	1	24	5	28	4
07:00 à 08:00	27	31	26	22	27	8	5	133	27	146	21
08:00 à 09:00	27	23	18	26	34	17	4	128	26	149	21
09:00 à 10:00	20	24	24	29	18	22	9	115	23	146	21
10:00 à 11:00	23	21	23	20	26	43	27	113	23	183	26
11:00 à 12:00	39	43	44	48	36	53	61	210	42	324	46
12:00 à 13:00	53	40	64	42	42	78	45	241	48	364	52
13:00 à 14:00	19	29	32	25	31	37	13	136	27	186	27
14:00 à 15:00	25	25	28	21	24	38	17	123	25	178	25
15:00 à 16:00	35	28	38	21	28	35	22	150	30	207	30
16:00 à 17:00	42	39	48	55	64	35	26	248	50	309	44
17:00 à 18:00	66	72	75	66	71	44	36	350	70	430	61
18:00 à 19:00	69	88	89	73	75	46	33	394	79	473	68
19:00 à 20:00	62	59	50	69	63	34	14	303	61	351	50
20:00 à 21:00	20	30	38	32	32	25	11	152	30	188	27
21:00 à 22:00	17	18	17	8	10	9	12	70	14	91	13
22:00 à 23:00	9	17	9	11	6	8	2	52	10	62	9
23:00 à 00:00	6	6	5	6	6	13	7	29	6	49	7
Débit	571	601	637	590	609	566	369	3008	602	3943	563
Moyenne HPM	25	26	23	26	26						
Moyenne HPS	59	66	71	65	70	Jour le plus chargé	Mercredi	Avec	637	Vh / jour	
Moyenne Nuit	6	7	7	7	6	HPM de	07h à 10h	HPS de	16h à 19h	Nuit de	20h à 07h

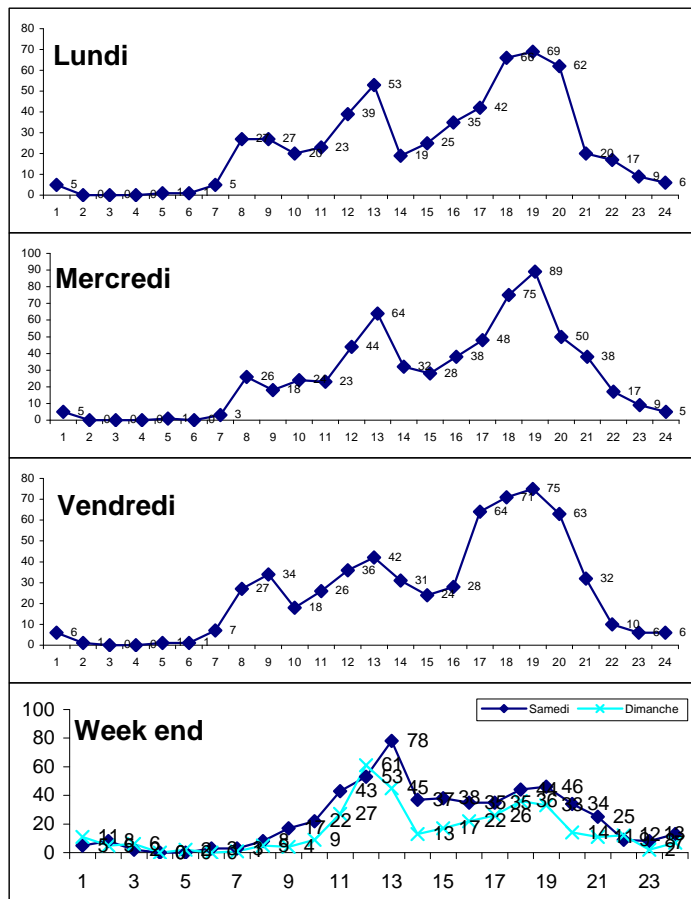

Les graphiques représentent la répartition du nombre de véhicules (en ordonnée) par tranche horaire (en abscisse). Sur le tableau des données, la valeur la plus haute pour l'heure de pointe du matin est en jaune, et en bleu pour le soir.

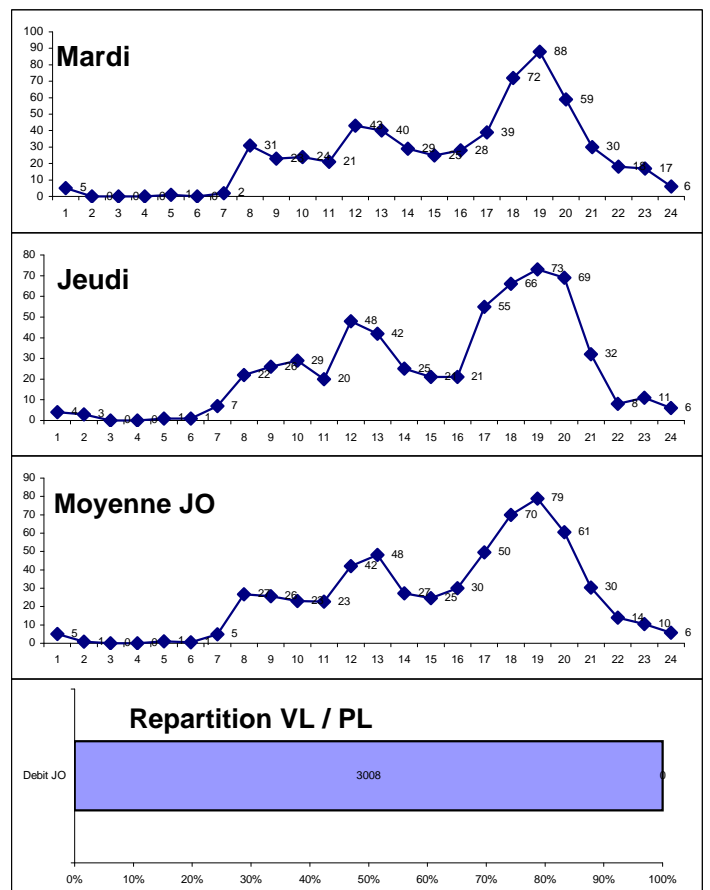

Commune sens 2

N° Voie

Période du au

Moyenne JO sur Jours Lun. Mar. Mer. Jeu. Ven.

Vitesses	lundi 25/01/16		mardi 26/01/16		mercredi 27/01/16		jeudi 21/01/16		vendredi 22/01/16		samedi 23/01/16		dimanche 24/01/16		Moyenne JO		
	Jour	Nuit	Jour	Nuit	Jour	Nuit	Jour	Nuit	Jour	Nuit	Jour	Nuit	Jour	Nuit	Jour	Nuit	%
0 à 30	98	9	121	10	110	14	96	15	113	11	82	9	78	6	108	12	20%
30 à 40	291	33	297	45	311	44	303	30	292	34	286	52	172	31	299	37	56%
40 à 50	109	19	95	22	134	16	104	27	122	21	111	11	61	18	113	21	22%
50 à 60	9	3	9	2	4	4	14	1	12	4	11	4	1	2	10	3	2%
60 à 70	0	0	0	0	0	0	0	0	0	0	0	0	0	0	0	0	
70 à 80	0	0	0	0	0	0	0	0	0	0	0	0	0	0	0	0	
80 à 90	0	0	0	0	0	0	0	0	0	0	0	0	0	0	0	0	
90 à 100	0	0	0	0	0	0	0	0	0	0	0	0	0	0	0	0	
100 à 110	0	0	0	0	0	0	0	0	0	0	0	0	0	0	0	0	
110 à 120	0	0	0	0	0	0	0	0	0	0	0	0	0	0	0	0	
120 à 130	0	0	0	0	0	0	0	0	0	0	0	0	0	0	0	0	
130 à 150	0	0	0	0	0	0	0	0	0	0	0	0	0	0	0	0	
Débit	507	64	522	79	559	78	517	73	539	70	490	76	312	57	528,8	72,8	100%
	571		601		637		590		609		566		369		602		

Vitesse moyenne JO : 34,4 Km/h
 Vitesse moyenne JO de jour : 33,4 Km/h
 Vitesse moyenne JO de nuit : 35,4 Km/h

Véhicules dépassant la limitation :
 50 Km/h ⇒ soit
 Jour : de 07h à 20h Nuit : de 20h à 07h

V15 : 22,67 Km/h
 V85 : 44,18 Km/h

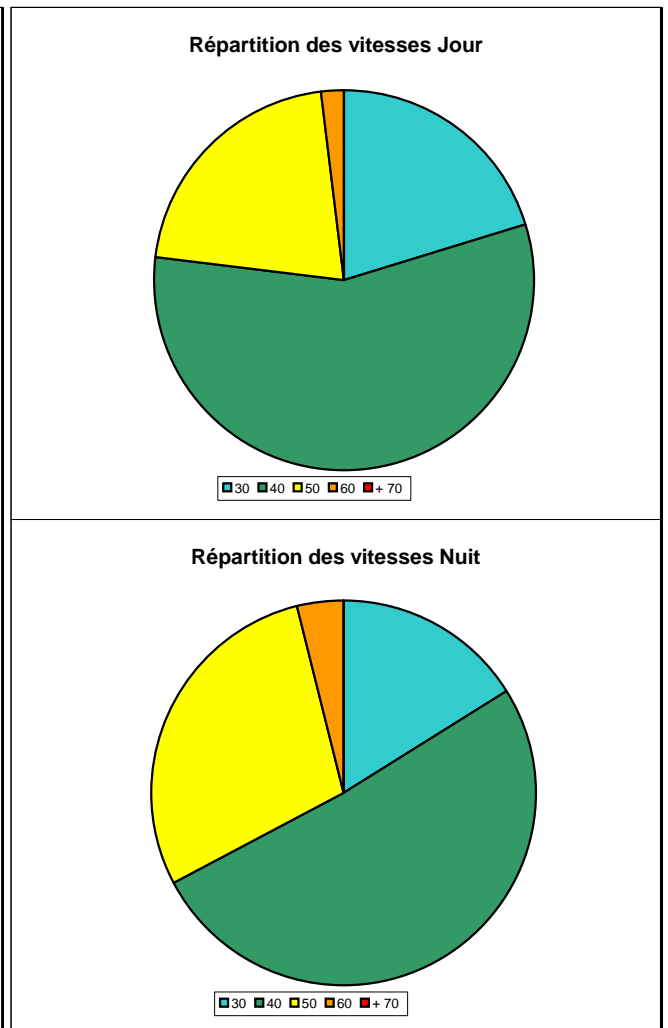
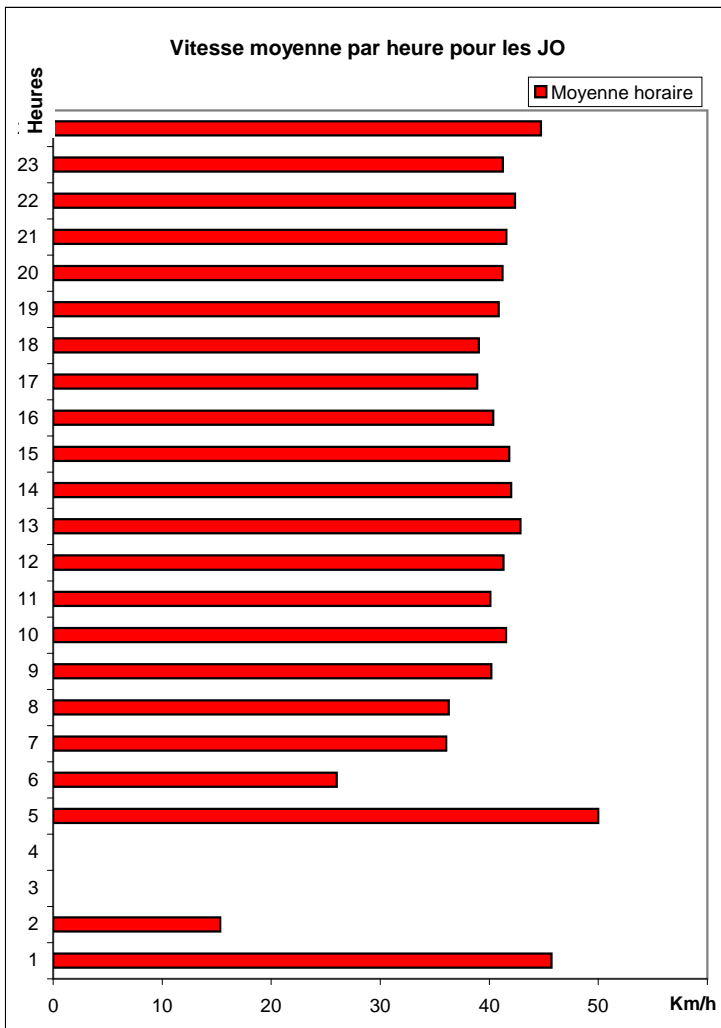

La vitesse V85 définit la vitesse en dessous de laquelle circulent 85 % des Véhicules. La vitesse V15 définit la vitesse en dessous de laquelle circulent 15 % des Véhicules.

Les informations sont fournies à titre indicatif et peuvent varier des réalités o