

Comptages Automatiques

n°1601703

LISSIEU

28 ALLÉE DU CHÂTEAU - 2 Sens

Entre Allée de la Combe

Et Allée de l'Etang

Du 21/01/2016

Au 27/01/2016

Plan de la Section

POUR TOUTE DEMANDE D'INFORMATION, CONTACTER
JOHAN GAGNAIRE : 04 69 64 51 92
ZAIDI DEBBOUS : 04 69 64 51 95

Commune	LISSIEU		Réf	1601703
N°	28	Voie	ALLÉE DU CHÂTEAU	
Période du	21/01/2016	au	27/01/2016	Moyenne JO sur 5 Jours
				Mode 2

Synthèse TV		Moyenne JO	545	Débit total	6795
De	Allée de la Combe	Sens		De	Allée de l'Etang
Vers	Allée de l'Etang	E / O		Vers	Allée de la Combe
Moyenne JO	369	Débit total	2 279	Moyenne JO	721
Jour le plus chargé	Mercredi	Avec	400	Jour le plus chargé	Mercredi
Axe limité à	50	Km/h		Axe limité à	50
Vitesse Moyenne	38,3	V15	30,6	Vitesse Moyenne	37,6
% Vitesse > 50	8%	V85	48,2	% Vitesse > 50	3%

Heure	0	1	2	3	4	5	6	7	8	9	10	11	12	13	14	15	16	17	18	19	20	21	22	23
Valeur	0	0	0	0	0	0,4	7	30	47,8	22,5	21,4	19,9	14,8	32,8	22	25,8	26,2	35,8	26,6	16	12,6	4,8	1,8	0

Heure	0	1	2	3	4	5	6	7	8	9	10	11	12	13	14	15	16	17	18	19	20	21	22	23
Valeur	0	5,4	0	0	0	0,4	14,2	64	45,4	30,2	25,8	40,4	57,4	35,8	33,2	52	73,8	79	61,6	37,2	14,2	8	6,8	

Commentaire

Synthèse PL		Moyenne JO	0	Débit total	0
De		Sens		De	
Vers				Vers	
Moyenne JO		Débit total		Moyenne JO	
Jour le plus chargé		Avec		Jour le plus chargé	
Axe limité à		Km/h		Axe limité à	
Vitesse Moyenne		% PL	0%	Vitesse Moyenne	
% Vitesse >		V15		% Vitesse >	
		V85			

Commentaire

Les informations sont fournies à titre indicatif et peuvent varier des réalités observables sur le terrain. La Métropole Grand Lyon ne peut être tenu responsable des données manquantes ou erronées.
MJO = Moyenne des jours ouvrables - TV = Tous Véh

Commune LISSIEU

N° 28 Voie ALLÉE DU CHÂTEAU

Période du 21/01/2016 au 27/01/2016 Lun. Mar. Mer. Jeu. Ven.

Moyenne JO sur 5 Jours

sens 1 E / O

Allée de la Combe

Allée de l'Etang

HEURE	lundi 25/01/16	mardi 26/01/16	mercredi 27/01/16	jeudi 21/01/16	vendredi 22/01/16	samedi 23/01/16	dimanche 24/01/16	Débit JO	Moyenne JO	Débit Période	Moyenne Période
00:00 à 01:00	0	1	1	0	0	4	2	2	0	8	1
01:00 à 02:00	0	0	0	0	3	2	5	3	1	10	1
02:00 à 03:00	0	0	0	0	0	0	3	0	0	3	0
03:00 à 04:00	0	0	0	0	0	0	0	0	0	0	0
04:00 à 05:00	0	1	1	0	0	1	2	2	0	5	1
05:00 à 06:00	0	1	0	1	0	1	1	2	0	4	1
06:00 à 07:00	6	5	9	8	7	1	3	35	7	39	6
07:00 à 08:00	28	34	31	32	25	6	1	150	30	157	22
08:00 à 09:00	46	47	48	57	41	16	2	239	48	257	37
09:00 à 10:00	26	18	13	32	24	24	7	113	23	144	21
10:00 à 11:00	19	20	24	21	23	18	15	107	21	140	20
11:00 à 12:00	17	15	23	18	26	21	15	99	20	135	19
12:00 à 13:00	12	20	13	12	17	16	15	74	15	105	15
13:00 à 14:00	39	27	44	22	32	15	7	164	33	186	27
14:00 à 15:00	28	19	18	18	27	29	4	110	22	143	20
15:00 à 16:00	21	19	26	19	34	22	11	119	24	152	22
16:00 à 17:00	29	25	22	24	31	21	14	131	26	166	24
17:00 à 18:00	41	31	48	36	23	18	24	179	36	221	32
18:00 à 19:00	32	24	39	20	18	16	12	133	27	161	23
19:00 à 20:00	13	20	10	13	24	10	9	80	16	99	14
20:00 à 21:00	8	16	18	13	8	15	5	63	13	83	12
21:00 à 22:00	6	5	6	1	6	5	5	24	5	34	5
22:00 à 23:00	0	3	2	2	1	5	0	8	2	13	2
23:00 à 00:00	0	2	4	1	2	5	0	9	2	14	2
Débit	371	353	400	350	372	271	162	1846	369	2279	326
Moyenne HPM	33	33	31	40	30						
Moyenne HPS	34	27	36	27	24						
Moyenne Nuit	2	3	4	2	2						
Jour le plus chargé			Mercredi								
Avec			400								
Nuit de											
Vh / jour											
HPM de						07h à 10h		HPS de			
								16h à 19h			
								Nuit de			
								20h à 07h			

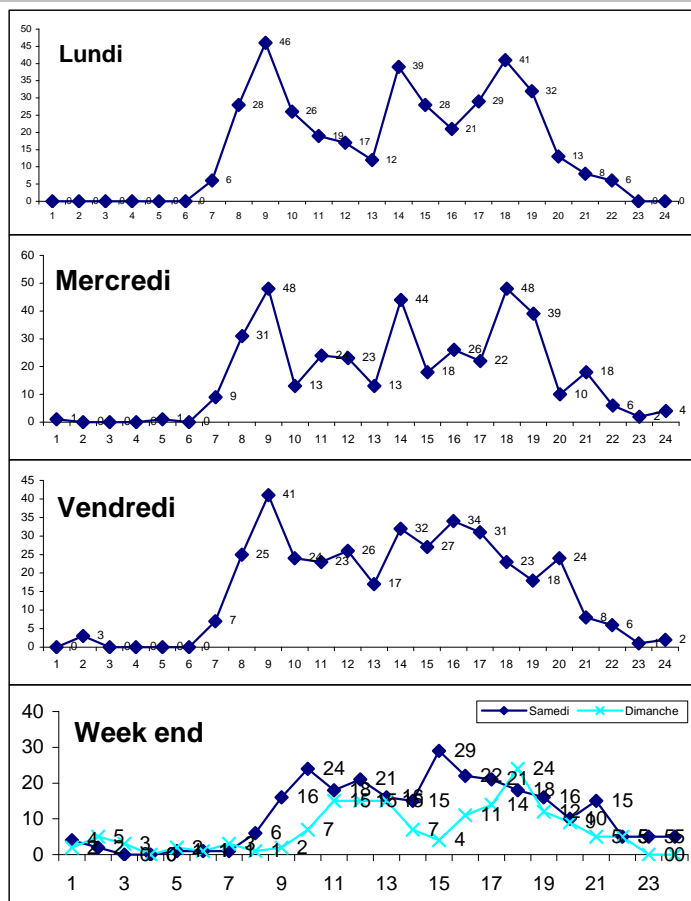

Les graphiques représentent la répartition du nombre de véhicules (en ordonnée) par tranche horaire (en abscisse). Sur le tableau des données, la valeur la plus haute pour l'heure de pointe du matin est en jaune, et en bleu pour le soir.

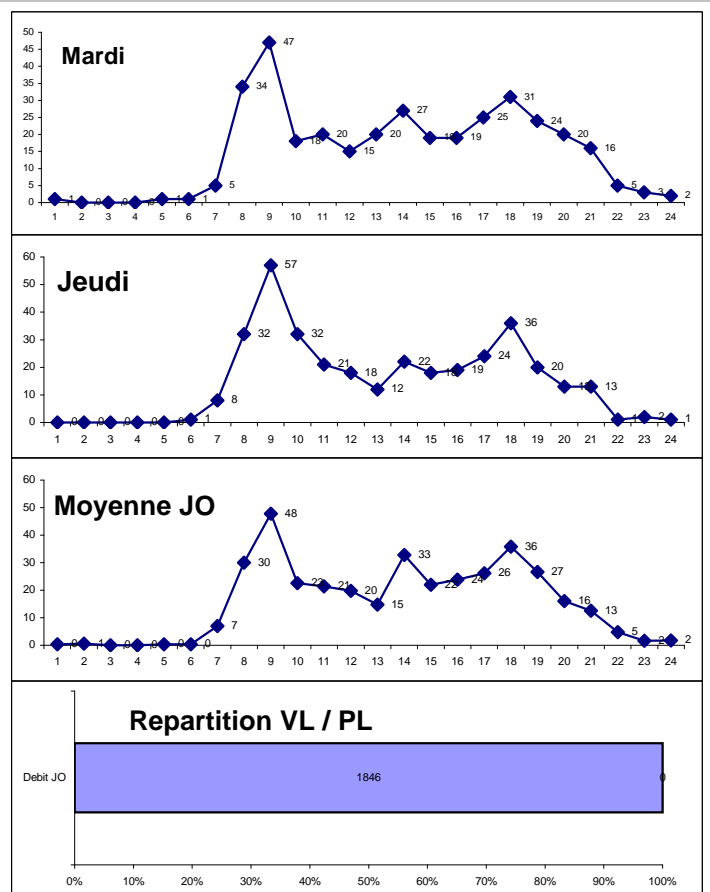

Commune sens 1

N° Voie

Période du au

Moyenne JO sur Jours Lun. Mar. Mer. Jeu. Ven.

Vitesses	lundi 25/01/16		mardi 26/01/16		mercredi 27/01/16		jeudi 21/01/16		vendredi 22/01/16		samedi 23/01/16		dimanche 24/01/16		Moyenne JO		
	Jour	Nuit	Jour	Nuit	Jour	Nuit	Jour	Nuit	Jour	Nuit	Jour	Nuit	Jour	Nuit	Jour	Nuit	%
0 à 30	47	2	45	5	44	5	36	2	40	6	42	5	28	3	42	4	13%
30 à 40	155	5	128	17	140	16	122	7	122	9	96	23	65	14	133	11	39%
40 à 50	124	9	127	10	146	15	143	15	154	10	77	8	37	9	139	12	41%
50 à 60	22	4	17	2	25	5	20	1	25	2	14	3	5	0	22	3	7%
60 à 70	3	0	2	0	4	0	3	1	4	0	3	0	1	0	3	0	1%
70 à 80	0	0	0	0	0	0	0	0	0	0	0	0	0	0	0	0	
80 à 90	0	0	0	0	0	0	0	0	0	0	0	0	0	0	0	0	
90 à 100	0	0	0	0	0	0	0	0	0	0	0	0	0	0	0	0	
100 à 110	0	0	0	0	0	0	0	0	0	0	0	0	0	0	0	0	
110 à 120	0	0	0	0	0	0	0	0	0	0	0	0	0	0	0	0	
120 à 130	0	0	0	0	0	0	0	0	0	0	0	0	0	0	0	0	
130 à 150	0	0	0	0	0	0	0	0	0	0	0	0	0	0	0	0	
Débit	351	20	319	34	359	41	324	26	345	27	232	39	136	26	339,6	29,6	100%
	371		353		400		350		372		271		162		369		

Vitesse moyenne JO : 38,3 Km/h
 Vitesse moyenne JO de jour : 38,2 Km/h
 Vitesse moyenne JO de nuit : 38,4 Km/h

Véhicules dépassant la limitation :
 50 Km/h ⇒ soit
 Jour : de 07h à 20h Nuit : de 20h à 07h

V15 : 30,62 Km/h
 V85 : 48,18 Km/h

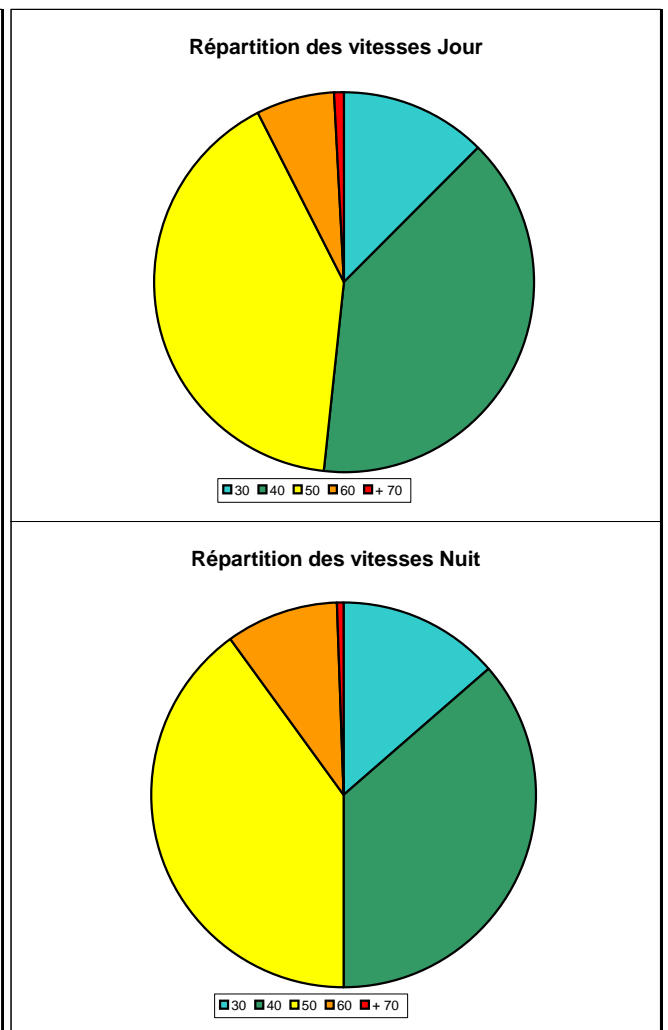
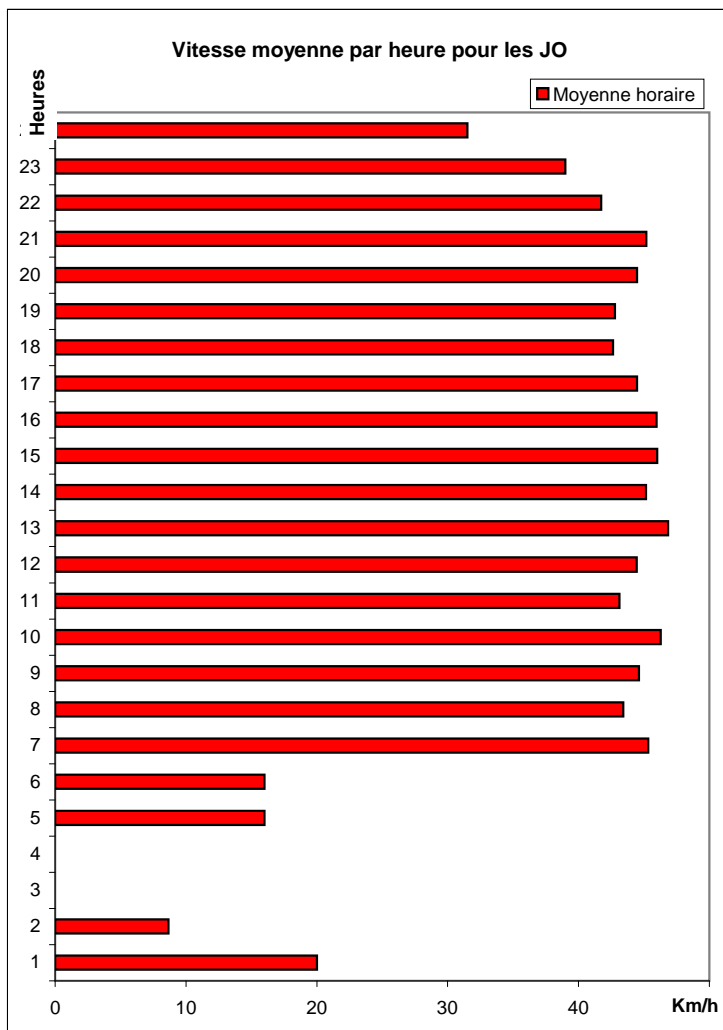

La vitesse V85 définit la vitesse en dessous de laquelle circulent 85 % des Véhicules. La vitesse V15 définit la vitesse en dessous de laquelle circulent 15 % des Véhicules.

Les informations sont fournies à titre indicatif et peuvent varier des réalités o

Commune N° Voie

Période du au Lun. Mar. Mer. Jeu. Ven.

Moyenne JO sur Jours

sens 2 O / E

HEURE	lundi 25/01/16	mardi 26/01/16	mercredi 27/01/16	jeudi 21/01/16	vendredi 22/01/16	samedi 23/01/16	dimanche 24/01/16	Débit JO	Moyenne JO	Débit Période	Moyenne Période
00:00 à 01:00	8	4	6	6	8	7	10	32	6	49	7
01:00 à 02:00	0	0	0	2	0	10	7	2	0	19	3
02:00 à 03:00	0	0	0	1	1	1	5	2	0	8	1
03:00 à 04:00	0	0	1	0	0	1	0	1	0	2	0
04:00 à 05:00	1	1	1	1	1	0	1	5	1	6	1
05:00 à 06:00	0	0	0	1	1	3	1	2	0	6	1
06:00 à 07:00	11	13	17	16	14	5	2	71	14	78	11
07:00 à 08:00	58	69	68	62	63	6	6	320	64	332	47
08:00 à 09:00	41	50	33	48	55	12	3	227	45	242	35
09:00 à 10:00	29	33	27	34	28	24	5	151	30	180	26
10:00 à 11:00	20	22	30	25	32	43	22	129	26	194	28
11:00 à 12:00	44	37	37	44	40	42	37	202	40	281	40
12:00 à 13:00	54	53	83	52	45	75	43	287	57	405	58
13:00 à 14:00	33	37	34	28	47	36	14	179	36	229	33
14:00 à 15:00	29	25	44	34	34	43	18	166	33	227	32
15:00 à 16:00	44	36	43	17	26	33	22	166	33	221	32
16:00 à 17:00	47	45	55	54	59	32	27	260	52	319	46
17:00 à 18:00	70	74	72	74	79	51	32	369	74	452	65
18:00 à 19:00	78	86	91	70	70	36	33	395	79	464	66
19:00 à 20:00	56	69	57	68	58	34	20	308	62	362	52
20:00 à 21:00	29	31	52	36	38	33	19	186	37	238	34
21:00 à 22:00	14	17	17	10	13	12	8	71	14	91	13
22:00 à 23:00	5	16	6	11	4	10	8	42	8	60	9
23:00 à 00:00	5	9	4	4	12	12	5	34	7	51	7
Débit	676	727	778	698	728	561	348	3607	721	4516	645
Moyenne HPM	43	51	43	48	49						
Moyenne HPS	65	68	73	66	69	Jour le plus chargé	Mercredi	Avec	778	Vh / jour	
Moyenne Nuit	7	8	9	8	8	HPM de	07h à 10h	HPS de	16h à 19h	Nuit de	20h à 07h

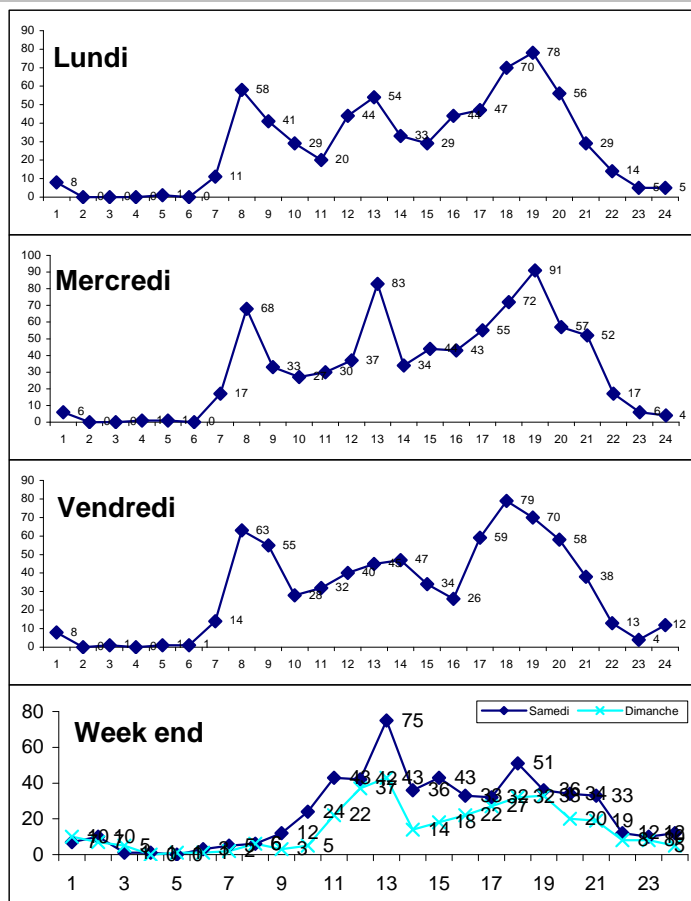

Les graphiques représentent la répartition du nombre de véhicules (en ordonnée) par tranche horaire (en abscisse). Sur le tableau des données, la valeur la plus haute pour l'heure de pointe du matin est en jaune, et en bleu pour le soir.

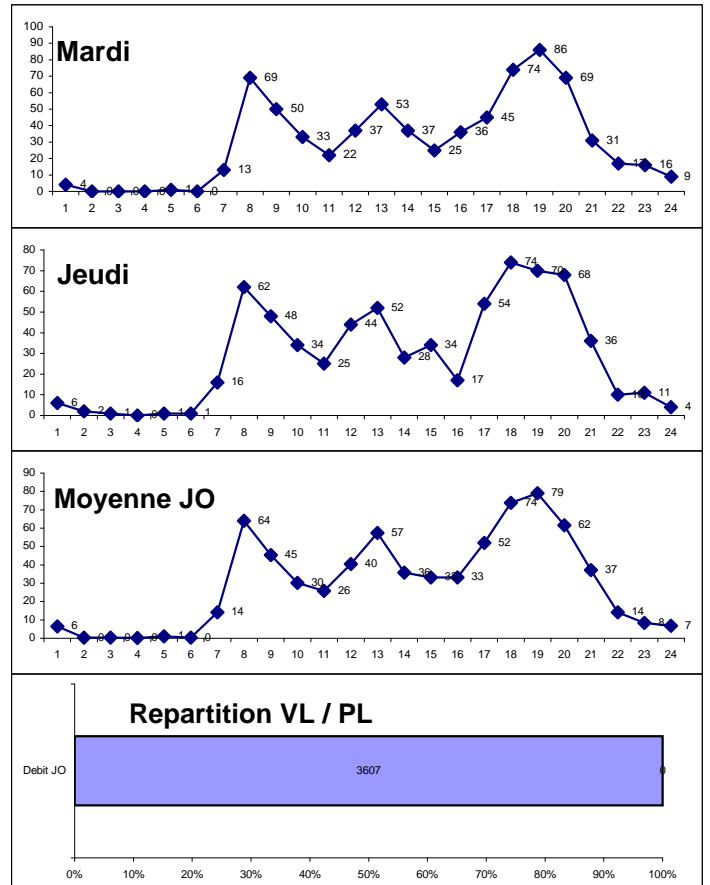

Commune sens O / E

N° Voie

Période du au

Moyenne JO sur Jours Lun. Mar. Mer. Jeu. Ven.

Vitesses	lundi 25/01/16		mardi 26/01/16		mercredi 27/01/16		jeudi 21/01/16		vendredi 22/01/16		samedi 23/01/16		dimanche 24/01/16		Moyenne JO		
	Jour	Nuit	Jour	Nuit	Jour	Nuit	Jour	Nuit	Jour	Nuit	Jour	Nuit	Jour	Nuit	Jour	Nuit	%
0 à 30	99	3	100	6	76	8	88	6	63	7	60	12	45	4	85	6	13%
30 à 40	308	33	309	38	349	56	318	34	333	37	260	52	145	29	323	40	50%
40 à 50	182	32	211	45	236	38	184	44	228	38	135	26	88	28	208	39	34%
50 à 60	14	5	16	2	13	2	20	4	12	10	12	4	4	5	15	5	3%
60 à 70	0	0	0	0	0	0	0	0	0	0	0	0	0	0	0	0	
70 à 80	0	0	0	0	0	0	0	0	0	0	0	0	0	0	0	0	
80 à 90	0	0	0	0	0	0	0	0	0	0	0	0	0	0	0	0	
90 à 100	0	0	0	0	0	0	0	0	0	0	0	0	0	0	0	0	
100 à 110	0	0	0	0	0	0	0	0	0	0	0	0	0	0	0	0	
110 à 120	0	0	0	0	0	0	0	0	0	0	0	0	0	0	0	0	
120 à 130	0	0	0	0	0	0	0	0	0	0	0	0	0	0	0	0	
130 à 150	0	0	0	0	0	0	0	0	0	0	0	0	0	0	0	0	
Débit	603	73	636	91	674	104	610	88	636	92	467	94	282	66	631,8	89,6	100%
	676		727		778		698		728		561		348		721		

Vitesse moyenne JO : 37,6 Km/h
 Vitesse moyenne JO de jour : 36,1 Km/h
 Vitesse moyenne JO de nuit : 39,1 Km/h

Véhicules dépassant la limitation :
 50 Km/h ⇒ soit
 Jour : de 07h à 20h Nuit : de 20h à 07h

V15 : 30,47 Km/h
 V85 : 46,42 Km/h

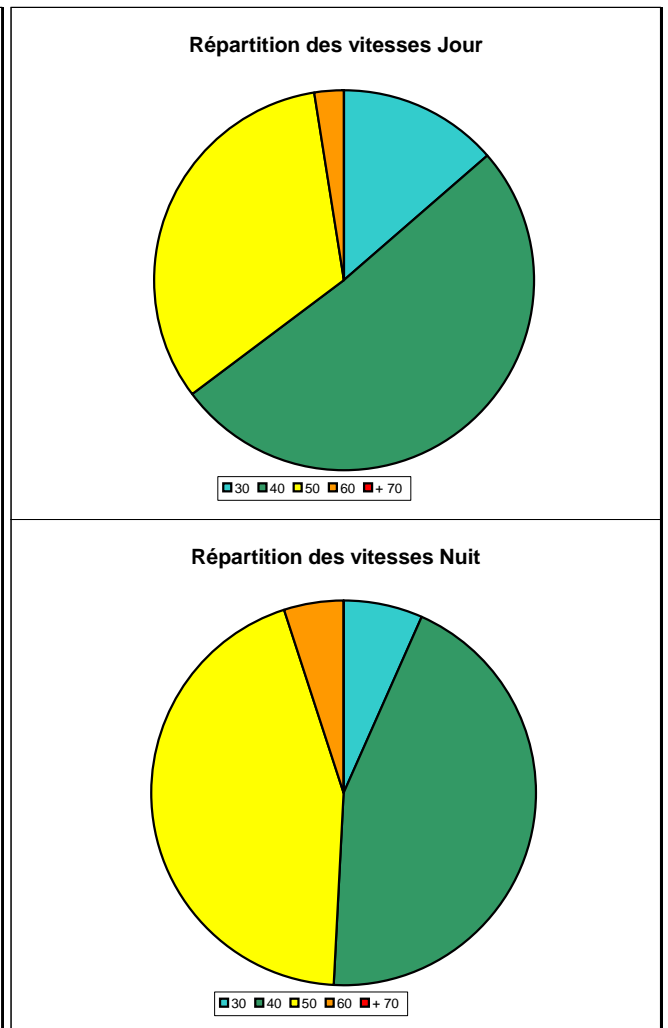
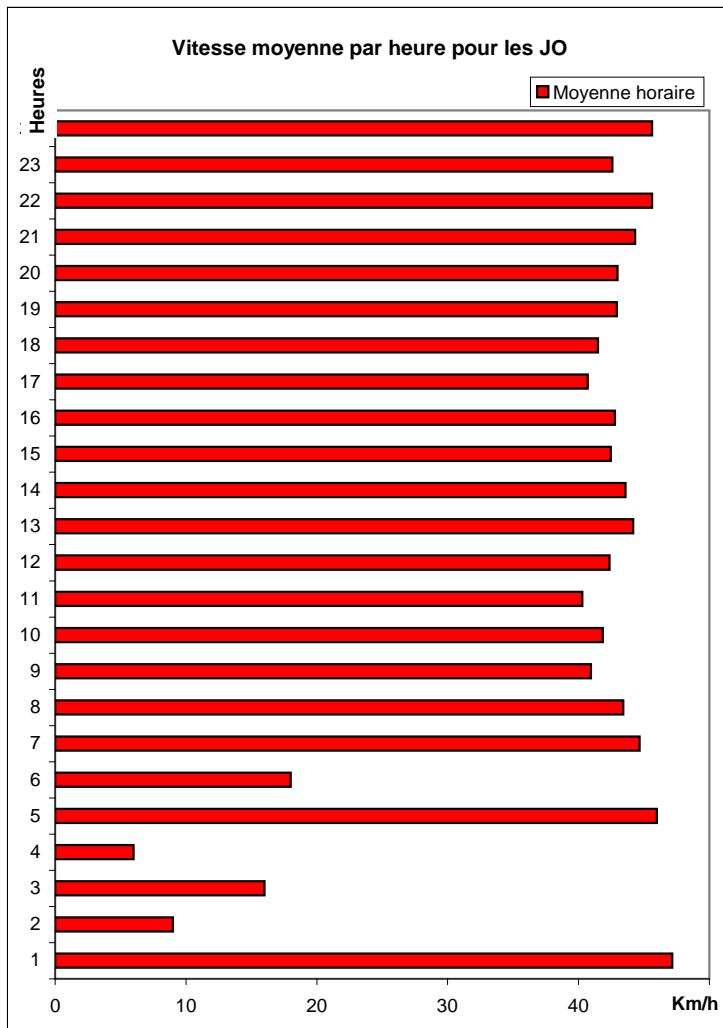

La vitesse V85 définit la vitesse en dessous de laquelle circulent 85 % des Véhicules. La vitesse V15 définit la vitesse en dessous de laquelle circulent 15 % des Véhicules.

Les informations sont fournies à titre indicatif et peuvent varier des réalités o